

NUOVO CATASTO EDILIZIO URBANO

10. 000010 ENCL. 15. 10/11/74 N. 529

15

Planimetria dell'immobile situata nel Comune di **POLINAGO** in
Ditta **ISTITUTO AUT. CASE PODOLARI DELLA PROV. DI MODENA**
Allegata alla dichiarazione presentata all'Ufficio Tecnico Erariale di **MODENA**

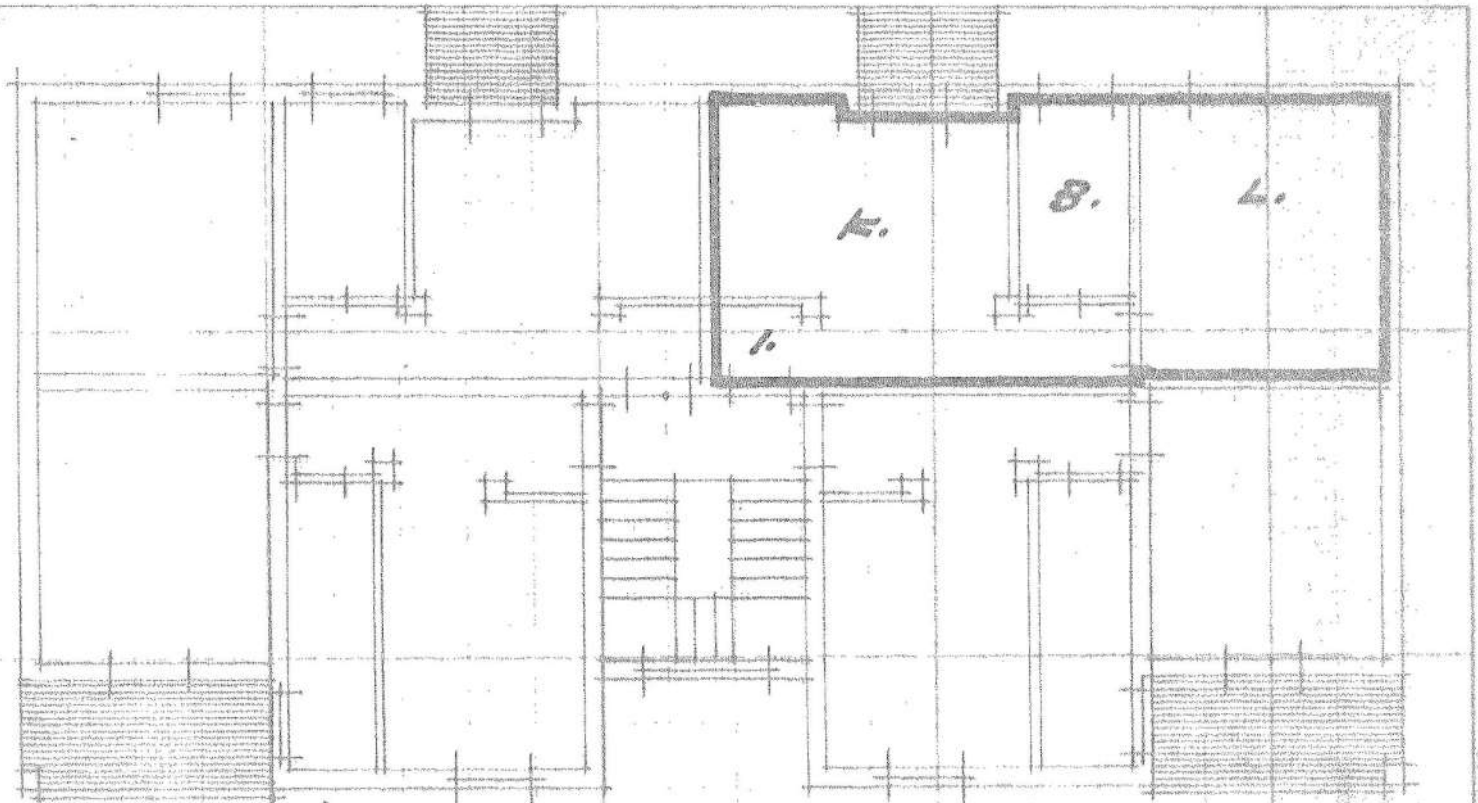

PIANO 1° H=ML.280 INT. 77

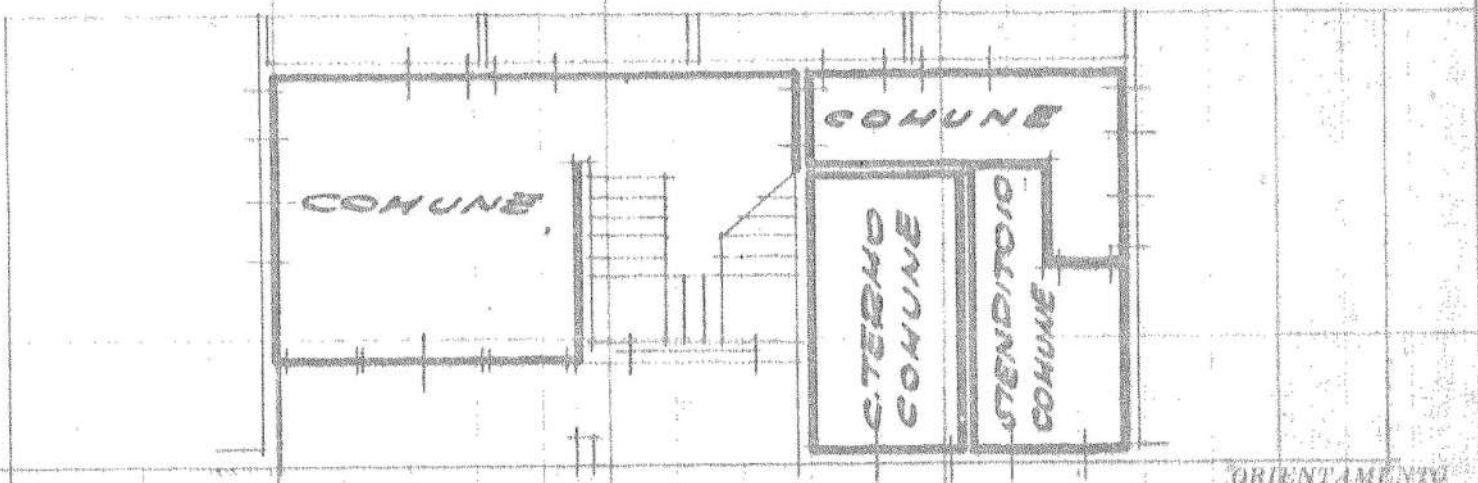

PIANO TERRA H=ML.250

ORIENTAMENTO



SCALA DEL 100

SPAZIO RISERVATO PER LE ANNOTAZIONI D'UFFICIO

DATI
PROT. N°

1/11

SEZ. A FOG.: 19
MAPP.: 7322
PARTITA: 8494

Compilata dal **ING. FRANCESCO ZERBINI**
(data, nome e cognome del tecnico)
COP. SERV. TECN. I.A.C.P. NO.
Iscritto all'Albo degli **INGEGNERI**
della Provincia di **MODENA**
data **10/11/74**
firma: **[Signature]**

DIREZIONE GENERALE DEL CATASTO E DEI SERVIZI TECNICI ERARIALI
NUOVO CATASTO EDILIZIO URBANO

Lire 50

(R. DECRETO-LEGGE 13 APRILE 1939, N. 632)

Planimetria dell'immobile situato nel Comune di **POLINAGO** Via
 Ditta **ISTITUTO AUT. CASE POPOLARI DELLA PROV. DI MODENA**
 Allegata alla dichiarazione presentata all'Ufficio Tecnico Erariale di **MODENA**

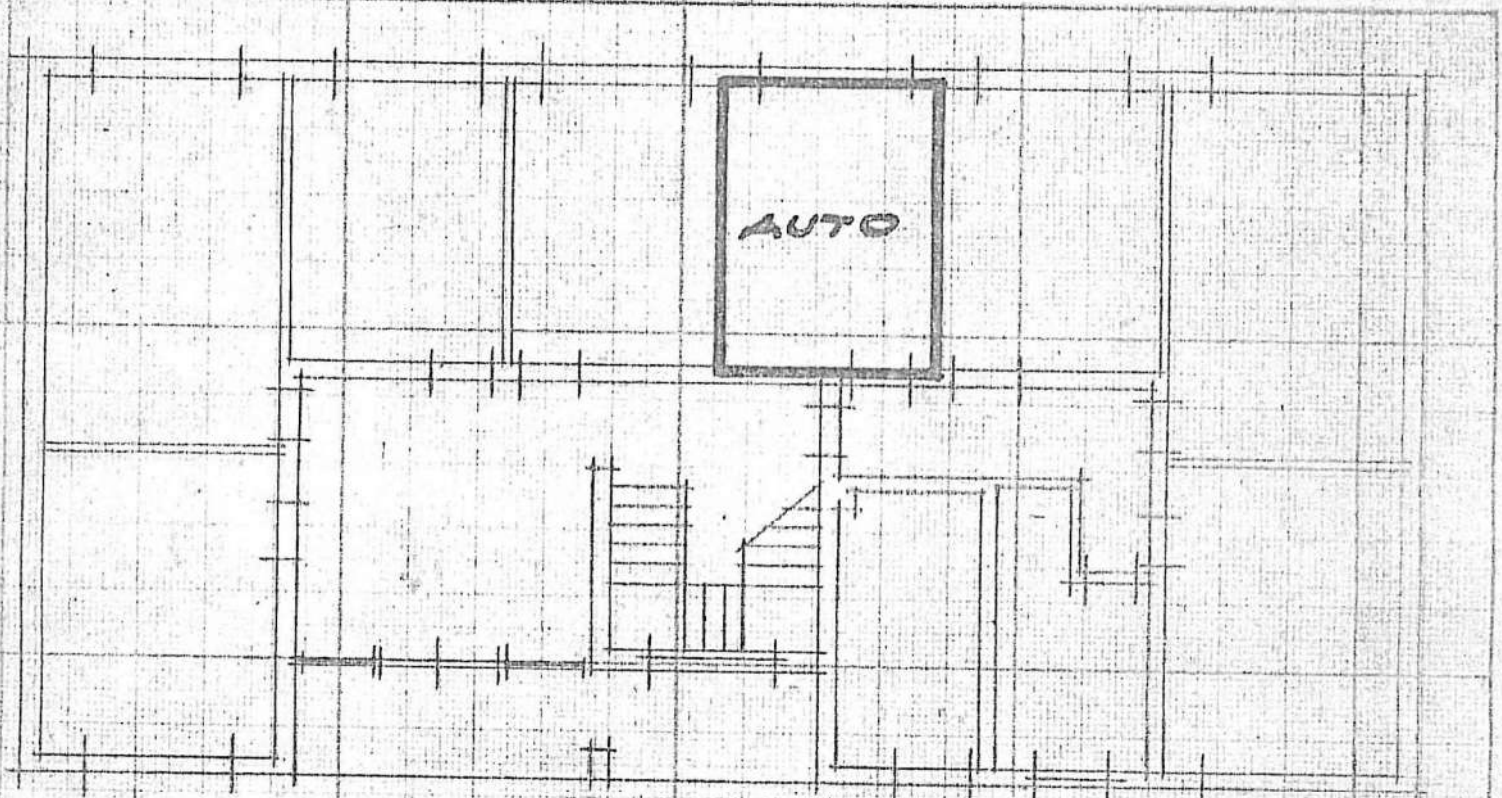

PIANO TERRA H=ML. 2.50 INT. 5

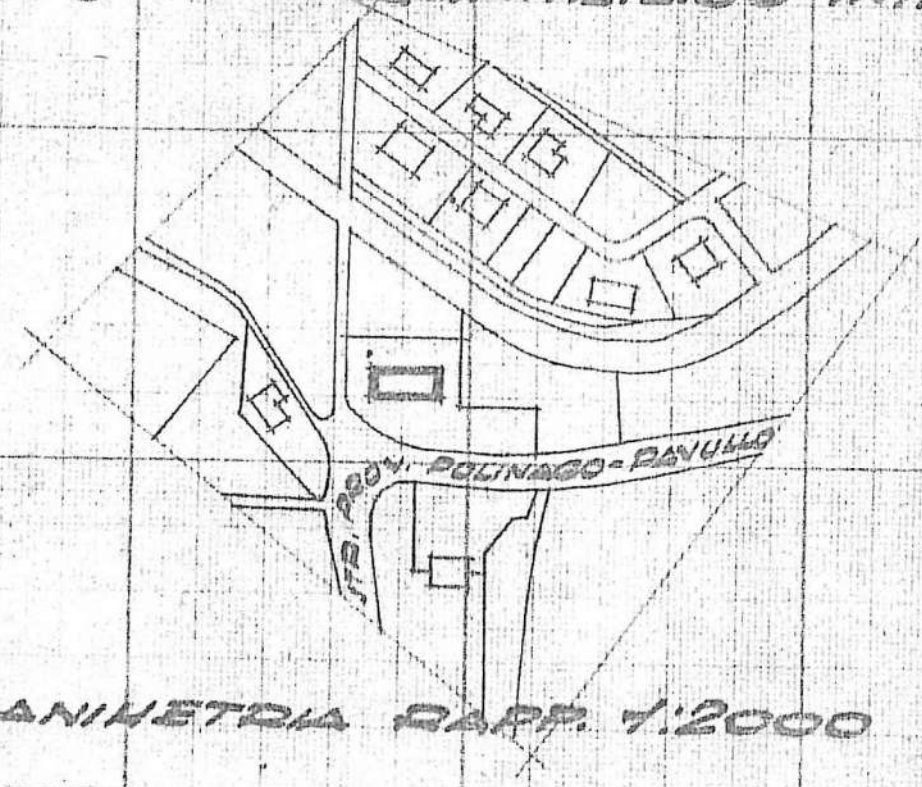

PLANIMETRIA RAPP. 1:2000

ORIENTAMENTO



SCALA DEL: 100

SPAZIO RISERVATO PER LE ANNOTAZIONI D'UFFICIO

DATA
 PROT. N°

1/5

SEZ. A FOG.: 19
 MAPP.: 7322
 PARTITA: 8494

Compilato dall'ing. **FRANCESCO ZERI**
(Titolo, nome e cognome del tecnico)
 CAPO SERV. TECN. I.D.C.P.M.

Iscritto all'Albo degli INGEGNERI
 della Provincia di **MODENA**

DATA 10/11/76

Firma