

# NUOVO CATASTO EDILIZIO URBANO

(R. DECRETO-LEGGE 13 APRILE 1949, N. 662)

Planimetria dell'immobile situato nel Comune di POLIWAGO Via Garibaldi n° 2  
 ISTITUTO AUTONOMO PER LE CASE POPOLARI DELLA PROVINCIA DI MODENA utilizzata della  
 Ditta Superficie per il fabbricato - COMUNE DI POLIWAGO per il terreno

Allegata alla dichiarazione presentata all'Ufficio Tecnico Erariale di MODENA

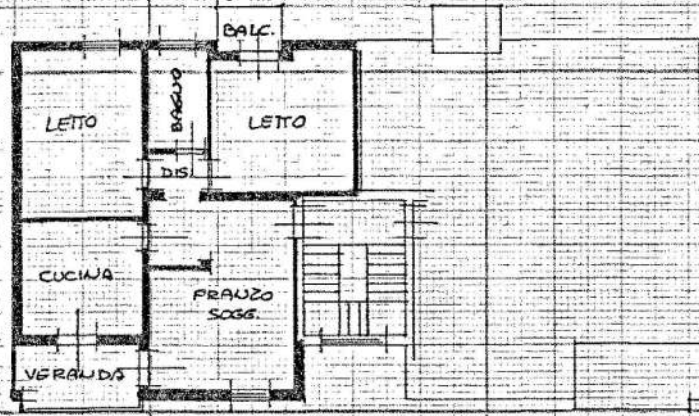

PIAUO  
 SECONDO  
 H=2,80

Comune di Polinago  
 Foglio 44  
 Mapp. 197  
 scala 1:1000

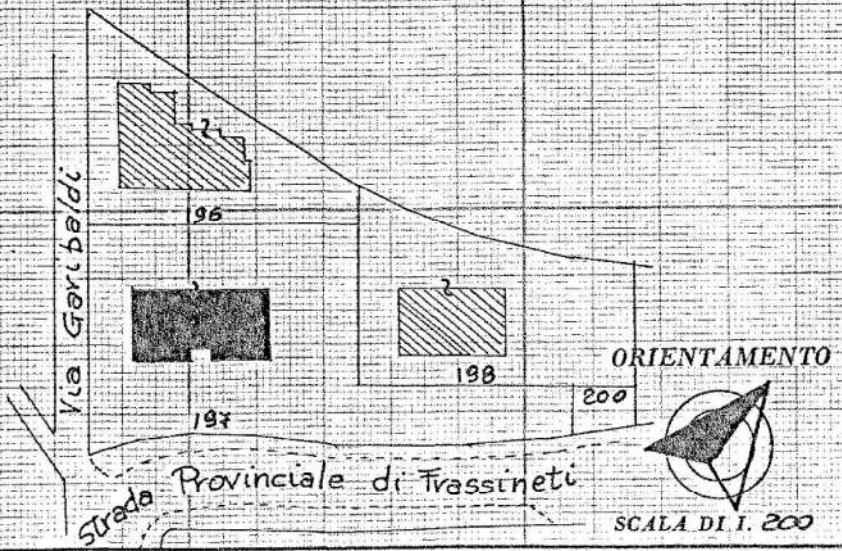

SPAZIO RISERVATO PER LE ANNOTAZIONI D'UFFICIO

DATA  
 PROT. N°

Foglio 44  
 Mapp. 197 sub 13

Compilata dal ING. FRANCESCO ZERBINI  
 (Titolo, nome e cognome del tecnico)  
 CAPO SEZ. TECN. I.A.C.P. Modena  
 Iscritto all'Albo degli INGEGNERI  
 della Provincia di MODENA  
 DATA 8-10-1987





# NUOVO CATASTO EDILIZIO URBANO

(R. DECRETO-LEGGI 13 APRILE 1930, N. 052)

Planimetria dell'immobile situato nel Comune di POLINAGO Via .....  
Ditta ISTITUTO AUT. CASE POPOLARI DELLA PROV. DI MODENA  
Allegata alla dichiarazione presentata all'Ufficio Tecnico Erariale di MODENA

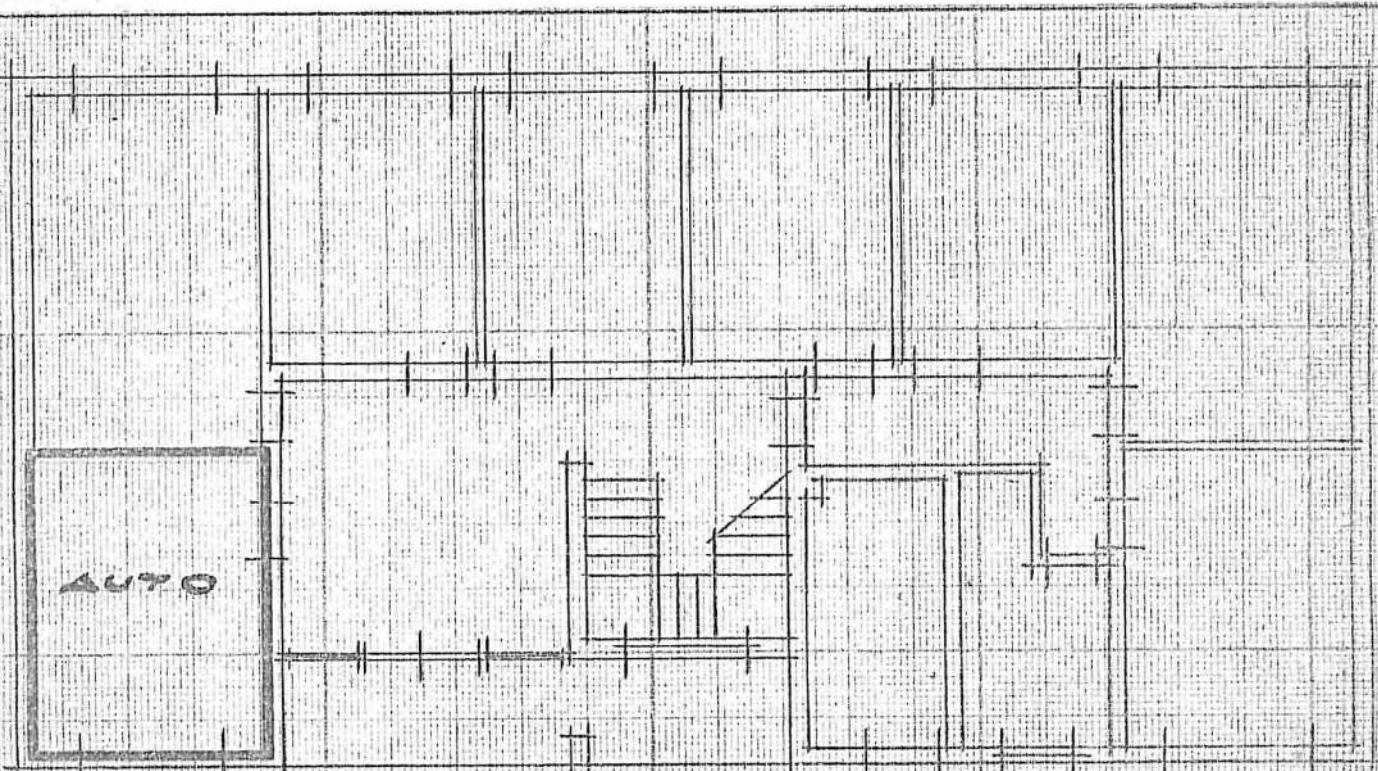

PIANO TERRA H=ML. 250 INT. 7

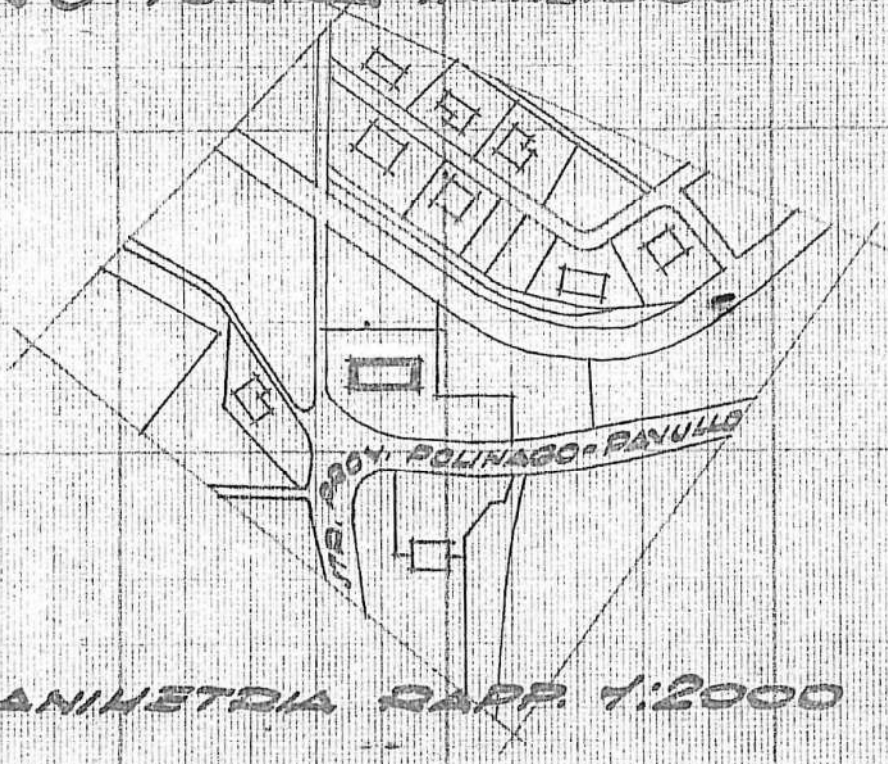

PLANIMETRIA RAPP. 1:2000

SPAZIO RISERVATO PER LE ANNOTAZIONI D'UFFICIO

DATA  
PROT. N° F06.44  
RAPP. 197/1

SEZ. A FOG.: 79  
MAPP.: 7322  
PARTITA: 8494

Compilata da ING. FRANCESCO ZERI  
(Nome, cognome del tecnico)  
CAPOSERV. TECN. I.C.P. NO

Iscritto all'Albo de GLI INGEGNERI  
della Provincia di MODENA

DATA 10/11/76

Firma: [Signature]